SITUACE km 0,600 - 1,250 SIL. II/605

M 1:500

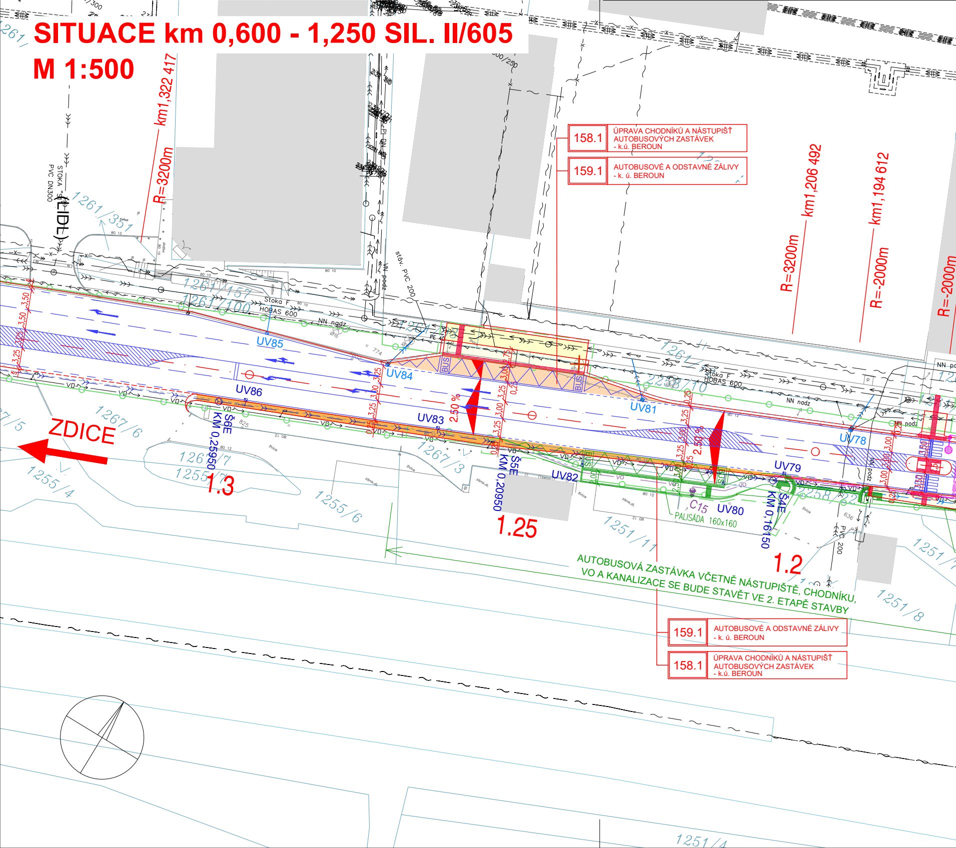

158.1
ÚPRAVA CHODNÍKŮ A NÁSTUPIŠŤ AUTOBUSOVÝCH ZASTÁVEK - k.ú. BEROUN
159.1
AUTOBUSOVÉ A ODSTAVNÉ ZÁLIVY - k. ú. BEROUN
km1,322 417
R=3200m
km1,206 492
R=3200m
km1,194 612
R=-2000m
R=-2000m
STOKA "S" PVC DN300
(LIDL)
1261/351
1261/157
1261/100
Stoka F HOBAS 600
NN nadz
stáv. PVC 200
VN podz
UV85
UV86
UV84
UV83
UV81
UV82
UV80
UV79
UV78
Stoka F HOBAS 600
2,50 %
2,50 %
BUS
Š6E KM 0,25950
Š5E KM 0,20950
Š4E KM 0,16150
C15
PALISÁDA 160x160
ZDICE
1267/6
1267/3
1255/7
1255/4
1255/6
1251/11
1251/8
1251/4
1.3
1.25
1.2
PVC 200
AUTOBUSOVÁ ZASTÁVKA VČETNĚ NÁSTUPIŠTĚ, CHODNÍKU, VO A KANALIZACE SE BUDE STAVĚT VE 2. ETAPĚ STAVBY
159.1
AUTOBUSOVÉ A ODSTAVNÉ ZÁLIVY - k. ú. BEROUN
158.1
ÚPRAVA CHODNÍKŮ A NÁSTUPIŠŤ AUTOBUSOVÝCH ZASTÁVEK - k.ú. BEROUN

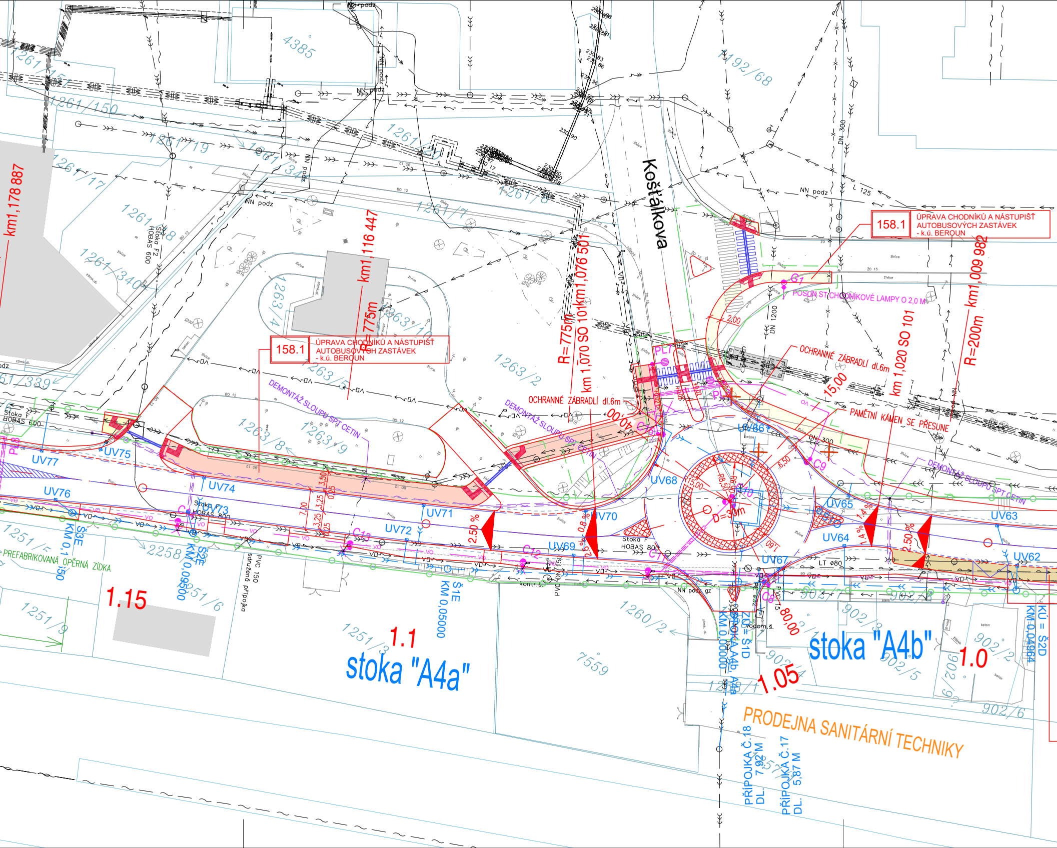
158.1
ÚPRAVA CHODNÍKŮ A NÁSTUPIŠŤ AUTOBUSOVÝCH ZASTÁVEK - k.ú. BEROUN
158.1
ÚPRAVA CHODNÍKŮ A NÁSTUPIŠŤ AUTOBUSOVÝCH ZASTÁVEK - k.ú. BEROUN
Košťálkova
km1,178 887
km1,116 447
R=775m
R=775m
km 1,070 SO 101
km1,076 501
km1,009 982
R=200m
km 1,020 SO 101
OCHRANNÉ ZÁBRADLÍ dl.6m
OCHRANNÉ ZÁBRADLÍ dl.6m
DEMONTÁŽ SLOUPU SPT CETIN
DEMONTÁŽ SLOUPU SPT CETIN
DEMONTÁŽ SLOUPU SPT CETIN
POSUN ST. CHODNÍKOVÉ LAMPY O 2,0 M
PAMĚTNÍ KÁMEN SE PŘESUNE
D=30m
R8,50
15,00
15,00
40,00
80,00
2,00
6,50
7,00
3,50
3,25
2,50 %
2,50 %
1,4 %
1,4 %
G1
PL7
PL8
C9
C10
C11
C12
C13
C14
UV62
UV63
UV64
UV65
UV66
UV67
UV68
UV69
UV70
UV71
UV72
UV73
UV74
UV75
UV76
UV77
Stoka F HOBAS 600
Stoka F2 HOBAS 600
Stoka F HOBAS 800
Stoka F HOBAS 800
PVC 150 sdružená přípojka
PREFABRIKOVANÁ OPĚRNÁ ZÍDKA
Š3E KM 0,1..50
Š2E KM 0,09500
Š1E KM 0,05000
Š1D KM 0,00000
KÚ = Š2D KM 0,04964
DN 1200
DN 300
DN 300
LT ø80
L 125
NN podz
NN podz gz
vodom.š.
kontr.š.
4385
192/68
1261/157
1261/150
1261/19
1261/134
1261/17
1261/7
1261/8
1261/340
1261/339
1263/4
1263/5
1263/2
1263/8
1263/9
1263/10
1251/5
1251/6
1251/9
1251/3
2258
1260/2
7559
902/1
902/2
902/3
902/4
902/5
902/6
1.15
1.1
1.05
1.0
stoka "A4a"
stoka "A4b"
PRODEJNA SANITÁRNÍ TECHNIKY
PŘÍPOJKA Č.18 DL. 7,92 M
PŘÍPOJKA Č.17 DL. 5,87 M

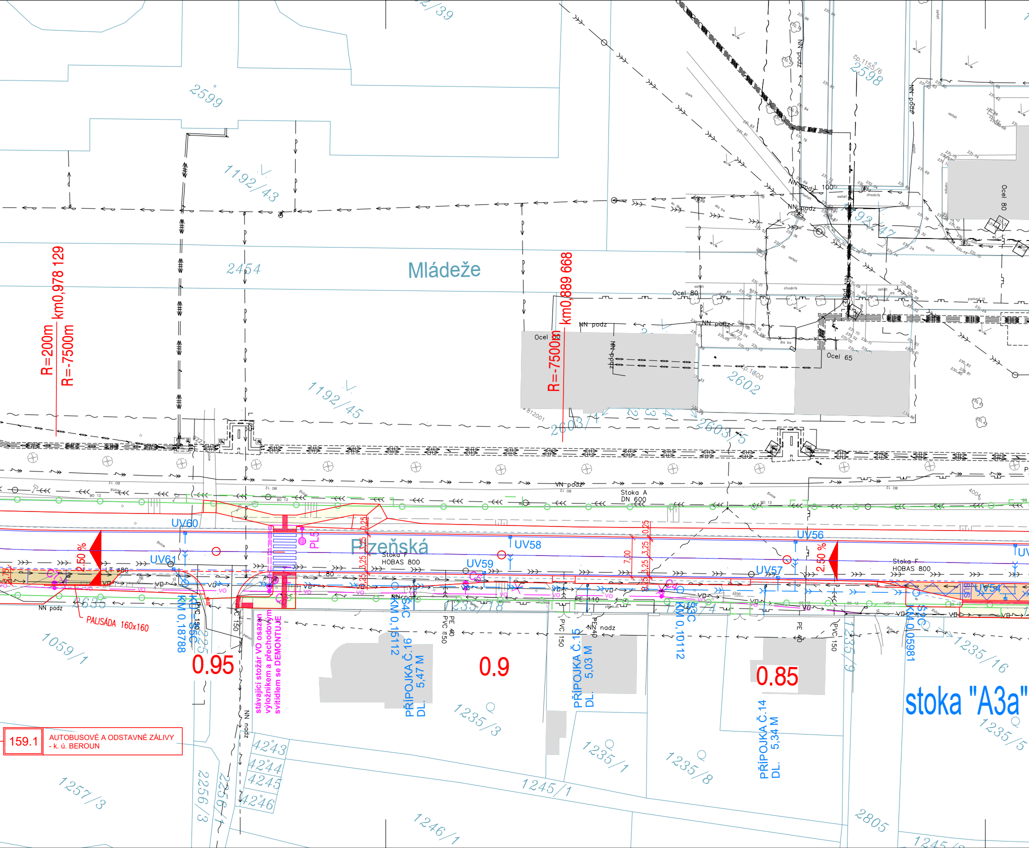
Mládeže
Plzeňská
stoka "A3a"
R=200m
km0,978 129
R=-7500m
km0,889 668
R=-7500m
0.95
0.9
0.85
2599
1192/43
1192/45
2454
2598
2602
2603/1
2603/5
2635
1059/1
1257/3
2256/3
4243
4244
4245
4246
1235/3
1235/18
1235/1
1235/8
1235/16
1235/5
1245/1
1246/1
2805
Ocel 80
Ocel 65
NN podz
VN podz
Stoka A
DN 600
Stoka F
HOBAS 800
UV60
UV61
UV59
UV58
UV57
UV56
UV54
PL5
2,50 %
PALISÁDA 160x160
KM 0,18788
KM 0,15112
KM 0,10112
KM 0,05981
PŘÍPOJKA Č.16
DL. 5,47 M
PŘÍPOJKA Č.15
DL. 5,03 M
PŘÍPOJKA Č.14
DL. 5,34 M
PVC 150
PE 40
PE 110
NN nadz
stávající stožár VO osazen výložníkem a přechodovým svítidlem se DEMONTUJE
3,25
7,00
BUS

159.1	AUTOBUSOVÉ A ODSTAVNÉ ZÁLIVY - k. ú. BEROUN

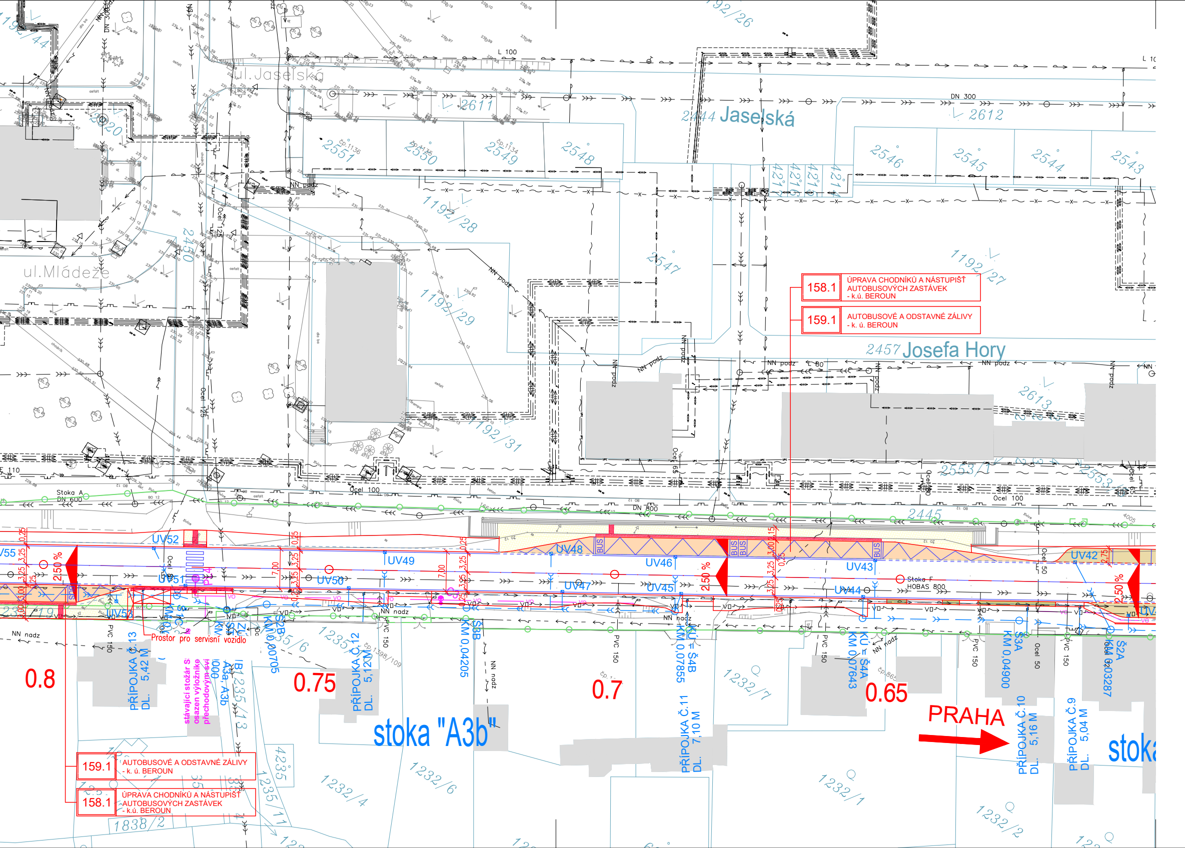
ul.Jaselská
ul.Mládeže
2444 Jaselská
2457 Josefa Hory
DN 300
L 100
Stoka A
DN 600
DN 800
Ocel 100
Ocel 125
Stoka F
HOBAS 800
NN podz
NN nadz
158.1
ÚPRAVA CHODNÍKŮ A NÁSTUPIŠŤ AUTOBUSOVÝCH ZASTÁVEK - k.ú. BEROUN
159.1
AUTOBUSOVÉ A ODSTAVNÉ ZÁLIVY - k. ú. BEROUN
2611
2612
2551
2550
2549
2548
2546
2545
2544
2543
2547
2450
2445
2613
1192/44
1192/26
1192/28
1192/27
1192/29
1192/31
2553/1
UV55
UV52
UV51
UV50
UV49
UV48
UV47
UV46
UV45
UV44
UV43
UV42
BUS
2,50 %
7,00
3,25
3,00
0,25
Prostor pro servisní vozidlo
stávající stožár s osazen výložníke přechodovým svě
PŘÍPOJKA Č.13 DL. 5,42 M
PŘÍPOJKA Č.12 DL. 5,12 M
PŘÍPOJKA Č.11 DL. 7,10 M
PŘÍPOJKA Č.10 DL. 5,16 M
PŘÍPOJKA Č.9 DL. 5,04 M
Š2B KM 0,00705
Š3B KM 0,04205
KÚ = Š4B KM 0,07855
KÚ = Š4A KM 0,07643
Š3A KM 0,04900
Š2A KM 0,03287
PVC 150
Ocel 50
1235/6
1235/12
1235/13
1235/11
1232/7
1232/6
1232/4
1232/1
1232/2
1838/2
4235
0.8
0.75
0.7
0.65
stoka "A3b"
PRAHA
stoka

LEGENDA:

- AUTOBUSOVÉ ZASTÁVKY
- ODSTAVNÉ ZÁLIVY
- CHODNÍKY
- SMÍŠENÁ STEZKA PRO PĚŠÍ A CYKLISTY
- HMATNÝ PÁS
- NOVÉ VODOROVNÉ DOPRAVNÍ ZNAČENÍ
- 2072 KATASTRÁLNÍ SITUACE
- TRVALÝ ZÁBOR
- DOČASNÝ ZÁBOR
- KÁCENÝ STROM, KEŘ

Legenda stávajících IS:

- kabel el. NN podzemní
- kabel el. NN nadzemní
- kabel el. VN podzemní
- kabel el. VN nadzemní
- slaboproud nadzemní
- CETIN podzemní
- horkovod
- NTL plynovod
- STL plynovod
- kanalizace jednotná
- kanalizace splašková
- kanalizace dešťová
- vodovod
- VO veřejné osvětlení

Legenda nových IS:

- PŘELOŽKA DEŠŤOVÉ KANALIZACE
- PŘELOŽKA PLYNOVODU
- PŘELOŽKA EL. VEDENÍ NN NADZEMNÍ
- PŘELOŽKA SDĚLOVACÍCH KABELŮ
- VO PŘELOŽKA VEŘEJNÉHO OSVĚTLENÍ
- VO VEŘEJNÉ OSVĚTLENÍ – SOUVISEJÍCÍ INVESTICE V RÁMCI CHODNÍKŮ A CYKLOSTEZEK MĚST BEROUN A KRÁLŮV DVŮR

AKCE:

II/605 a III/2365 Beroun - Rekonstrukce silnic

ZADAVATEL:

Středočeský kraj

STŘEDOČESKÝ KRAJ
Zborovská 11
150 21 Praha 5
Česká Republika

JTSK

Bpv

ZHOTOVITEL : NOVÁK & PARTNER INŽENÝRSKÁ PROJEKTOVÁ KANCELÁŘ	vypracoval	Ing. Lenka Horálková	Horálková	investor	STŘEDOČESKÝ KRAJ
	zodp. projektant	Ing. Lenka Horálková	Horálková	zak. číslo	08-NO-01-004
	hlavní inženýr	Ing. Martin Máša	Máša	datum	05/2016
	tech. kontrola	Ing. Jan Vorel	Vorel	stupeň	DÚR,DSP
	obsah: **SO 158.1 - Úprava chodníků a nástupišť autobusových zastávek- k. ú. Beroun** **SO 159.1 - Autobusové a odstavné zálivy - k. ú. Beroun**			měřítko	1:500
120 00 Praha 2, Perucká 5 tel: 221 592 050 fax: 221 592 070 info@novak-partner.cz	příloha: SITUACE km 0,600 - 1,250 SIL. II/605			č.přílohy: 2.2	paré :